

**Agenzia delle Entrate**  
**CATASTO FABBRICATI**  
**Ufficio Provinciale di**  
**Milano**

Dichiarazione protocollo n. MI0341459 del 09/04/2015

Planimetria di u.i.u. in Comune di Arluno

Via Matteotti

civ. 20

Identificativi Catastali:

Sezione:

Foglio: 10

Particella: 617

Subalterno: 726

Compilata da:

Natali Andrea

Iscritto all'albo:

Geometri

Prov. Milano

N. 09838

Scheda n. 1

Scala 1:200

UNITA' IMMOBILIARE GRAFFATA

Mappale 617 Sub. 726

Mappale 618 Sub. 702

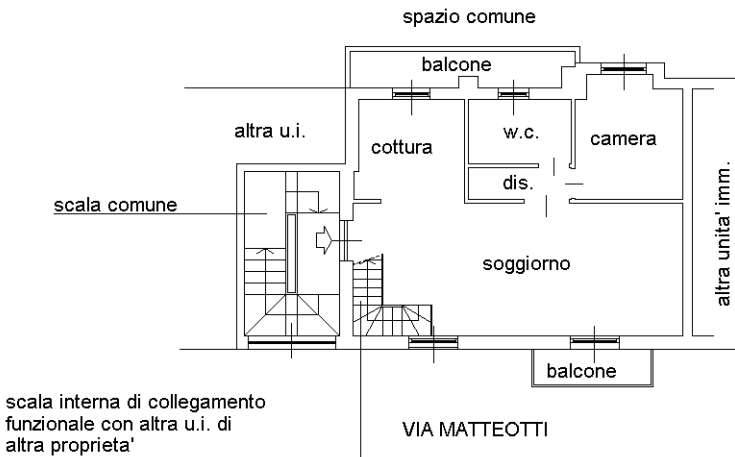

**PIANTA PIANO PRIMO**

(Mappale 617)

H 2,70

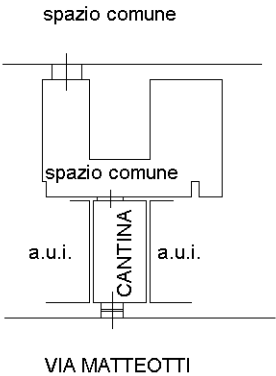

**PIANTA PIANO PRIMO INTERRATO (S1)**

(Mappale 618)

H 2,40

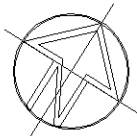

Ultima planimetria in atti